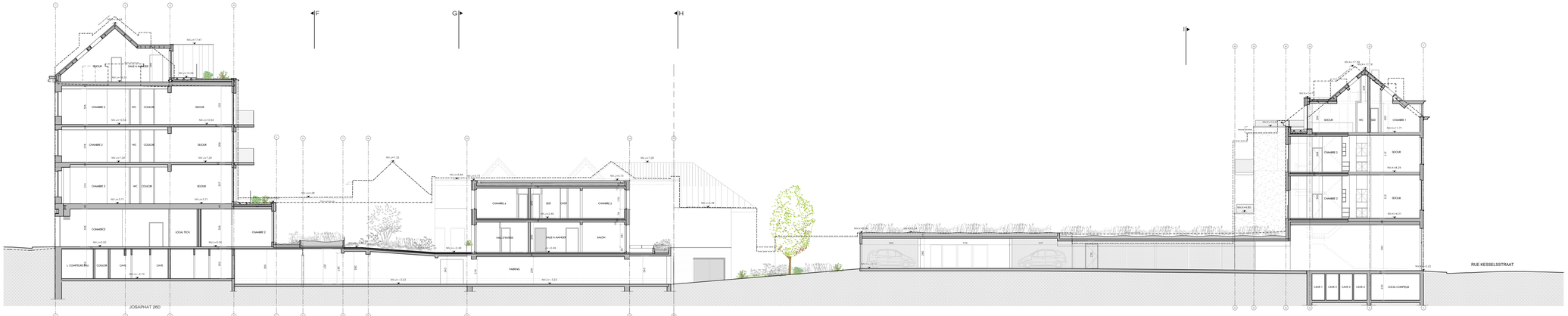

COUPE AA

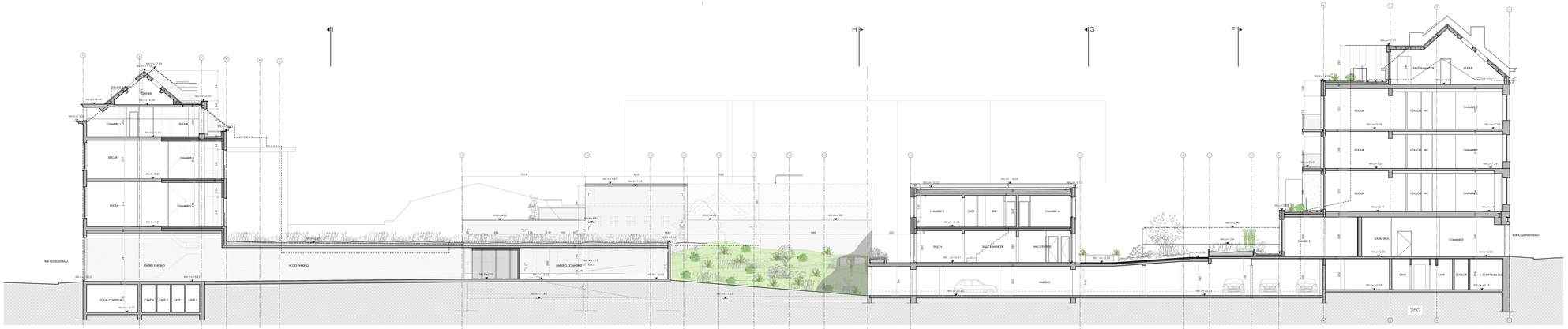

COUPE BB

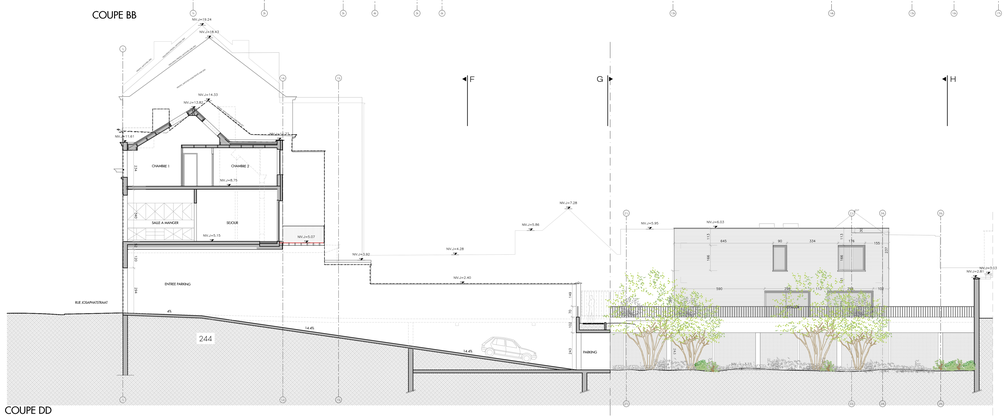

COUPE DD

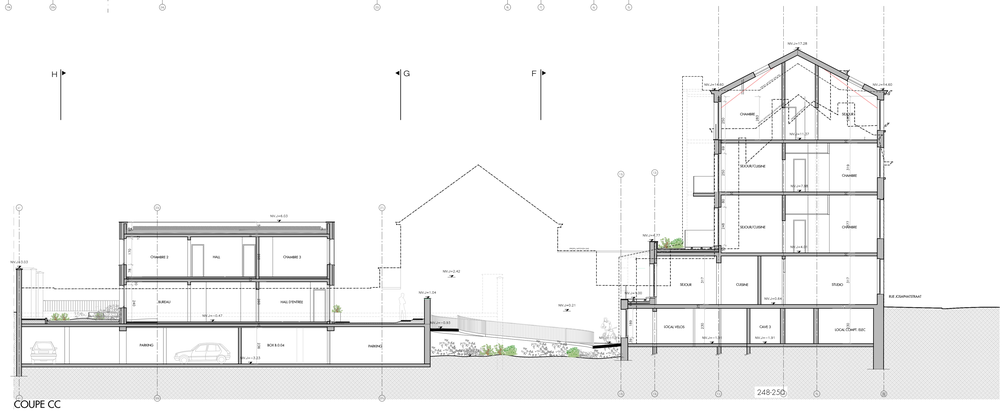

COUPE CC

DATE		MODIFICATIONS
21-05-2025	A	Plans modificatifs suit à l'avis CC du 7/11/2024
11/05/2026	B	Plans modificatifs suit à l'avis CC du 28-10-2025. Ref. 15/PD/1944892 du 24-11-2025

MAITRE D'OUVRAGE

Kart Invest (SRL)
Rue Josaphat 260 - 1030 Schaerbeek
Tel : 0477 56 57 05 - e-mail : kartinv@hotmail.com

ARCHITECTE

NEST ARCHITECTS
Rue Ribaucourt 170 - 1070 Bruxelles Tel : 02 523 21 10 E-Mail : info@nestarchitects.be

DOSSIER

RÉNOVATION ET CRÉATION D'UN ENSEMBLE DE 30 LOGEMENTS ET DE DEUX COMMERCES.

Rue Josaphat n°244, 248, 250, 260 et rue Kessels 34, 40 - 1030 Schaerbeek

OBJET DU PLAN

PERMIS D'URBANISME - SITUATION PROJETÉE :

COUPE AA
COUPE BB
COUPE CC
COUPE DD

DATE	DATUM	ÉCH.	SÉCH.	SURV.	OPP.	DES.	DATE.	IND.	
04-04-2024		1/100				CV		A B	**2201 PU 08_B**

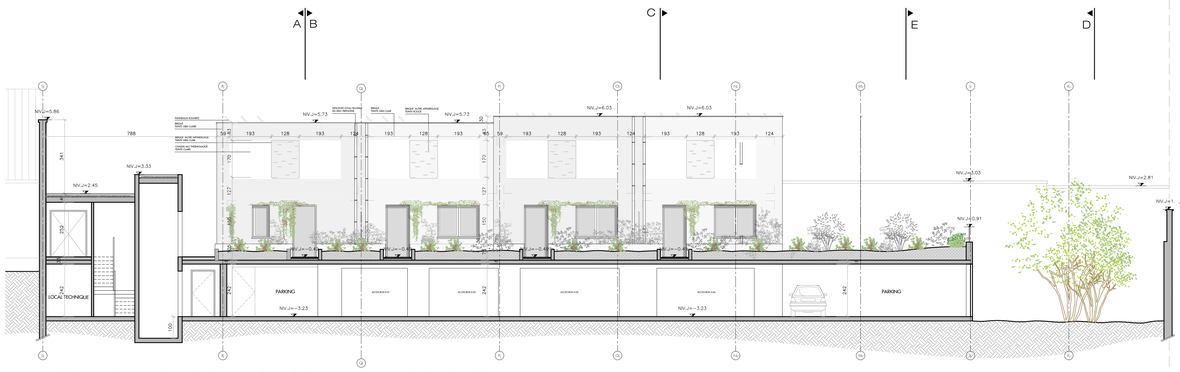

COUPE GG - FACADE AVANT MAISONS UNIFAMILIALES HABITAT GROUPE

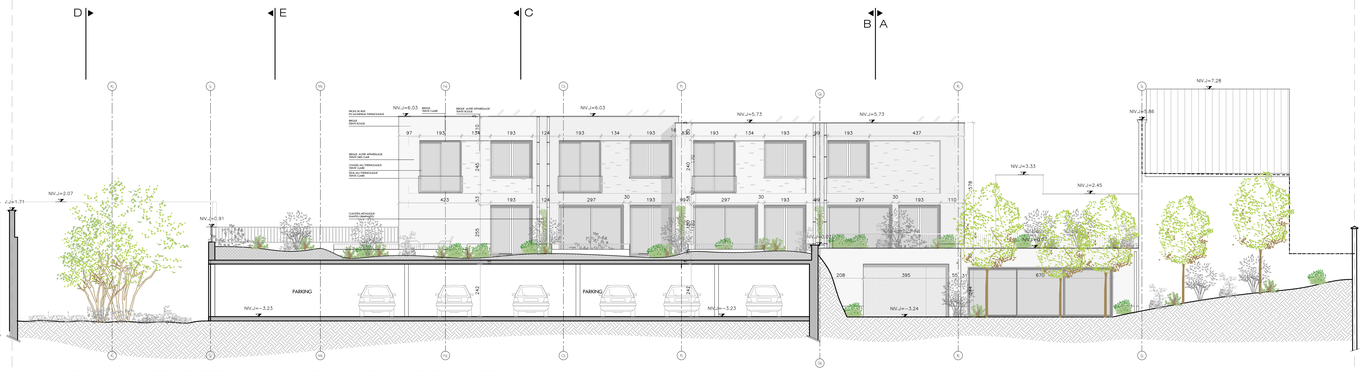

COUPE HH - FACADE ARRIERE MAISONS UNIFAMILIALES HABITAT GROUPE

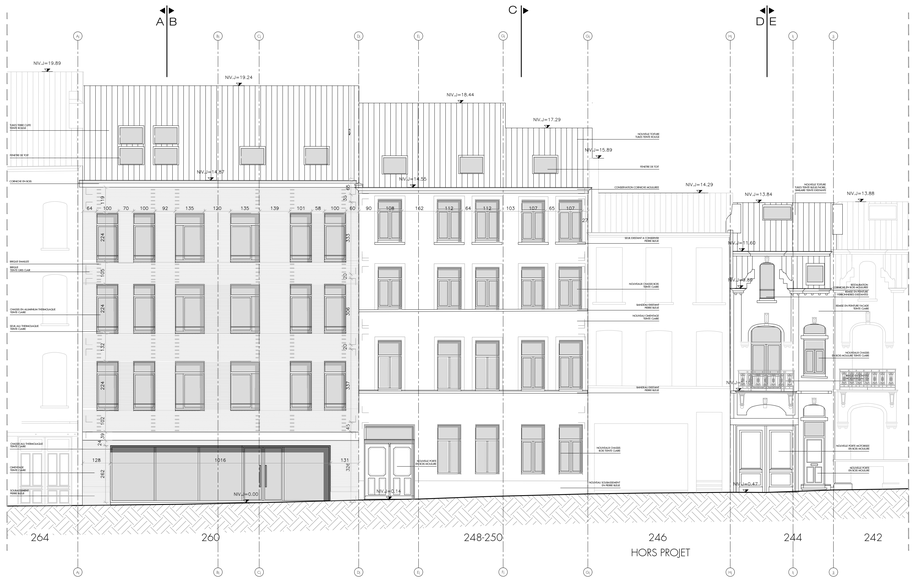

FACADE AVANT RUE JOSAPHAT

FACADE AVANT RUE KESSELS

COUPE FF - FACADE ARRIERE RUE JOSAPHAT

COUPE II - FACADE ARRIERE RUE KESSELS

DATE		MODIFICATIONS
21-05-2025	A	Plans modificatifs suit à l'avis CC du 7/11/2024
11/05/2026	B	Plans modificatifs suit à l'avis CC du 25-10-2025. Ref: 15/PFD/1944882 du 24-11-2025

MAITRE D'OUVRAGE

Kart Invest (SRL)

Rue Josaphat 260 - 1030 Schaerbeek

Tel : 0477 56 97 08 | Mail : kartunit@hotmail.com

ARCHITECTE

NEST ARCHITECTS

Rue Bosse 175 - 1070 Bruxelles | Tel : 02 560 21 83 | Mail : info@nestarchitects.be

DOSSIER

RENOVATION ET CREATION D'UN ENSEMBLE DE 30 LOGEMENTS ET DE DEUX COMMERCES

Rue Josaphat n°244, 248, 250, 260 et rue Kessels 34, 40 - 1030 Schaerbeek

OBJET DU PLAN

PERMIS D'URBANISME - SITUATION PROJETEE :

COUPE GG
COUPE HH
COUPE FF
COUPE II
ELEVATION RUE JOSAPHAT et RUE KESSELS

DATE DATUM	ECH. SCH.	SURF. OPP.	DES. GETE.	IND.
04-04-2024	1/100		CK	A B

2201 PU 09_B

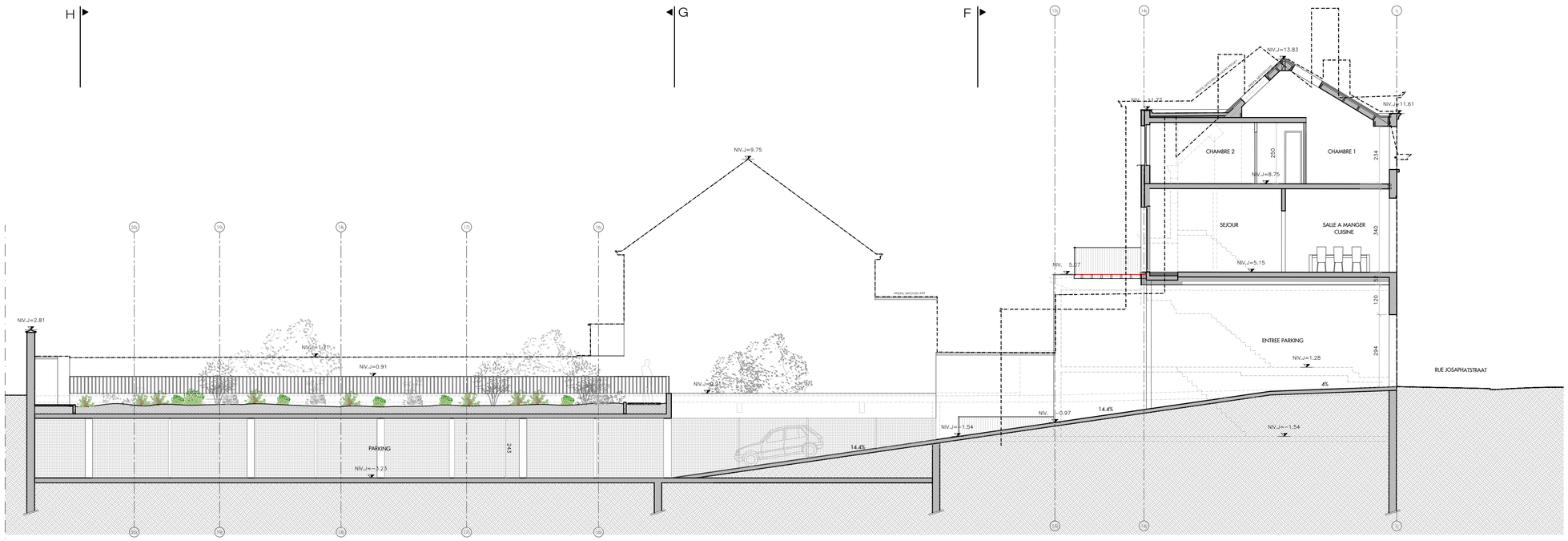

COUPE EE

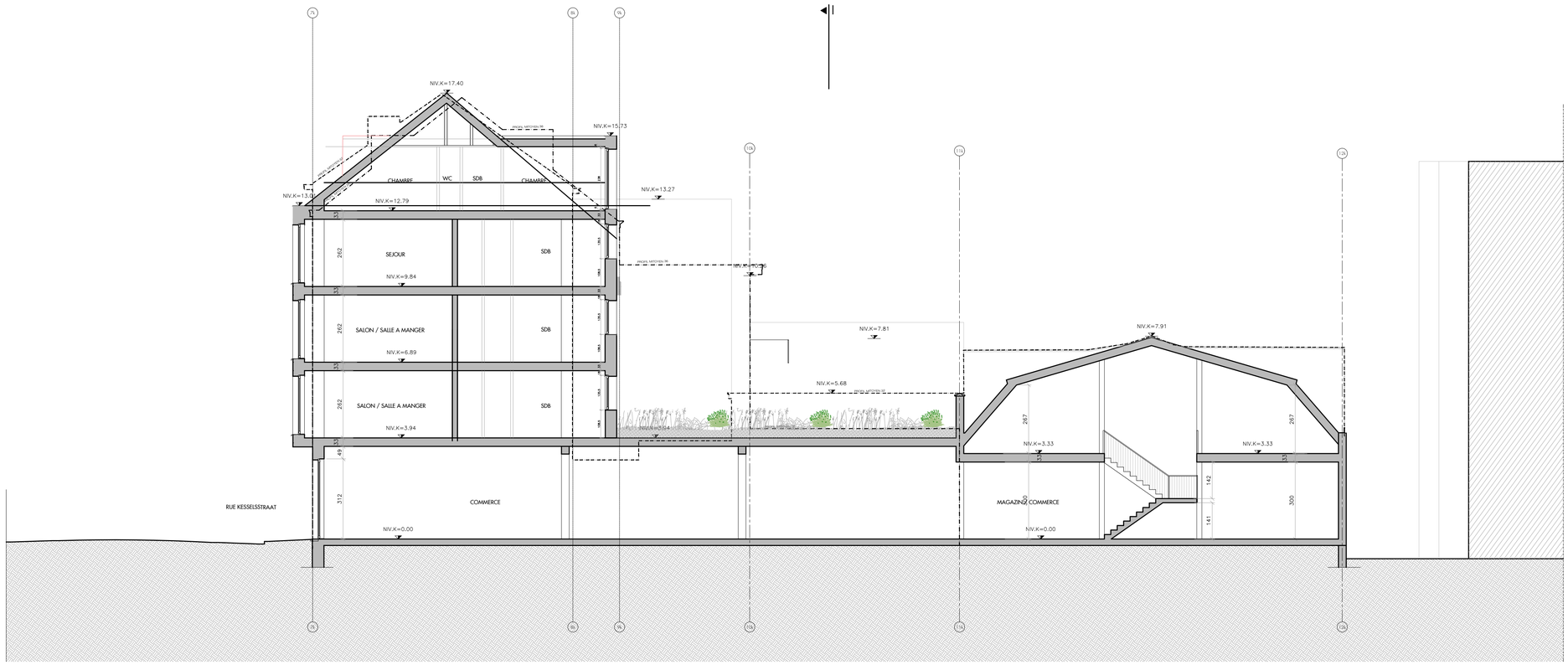

COUPE JJ

DATE		MODIFICATIONS
21-05-2025	A	Plans modificatifs suit à l'avis CC du 7/11/2024
11/05/2026	B	Plans modificatifs suit à l'avis CC du 25-10-2025. Ref: 15/PFD/1944882 du 24-11-2025

MAITRE D'OUVRAGE

Kart Invest (SRL)

Rue Josaphat 260 - 1030 Schaerbeek

Tel : 0477 56 97 08 I **Mail :** kartunit@hotmail.com

ARCHITECTE

NEST ARCHITECTS

Rue Beau 175 - 1070 Bruxelles I **Tel :** 02 560 21 83 I **Mail :** info@nestarchitects.be

DOSSIER

RENOVATION ET CREATION D'UN ENSEMBLE DE 30 LOGEMENTS ET DE DEUX COMMERCES

Rue Josaphat n°244, 248, 250, 260 et rue Kessels 34, 40 - 1030 Schaerbeek

OBJET DU PLAN

PERMIS D'URBANISME - SITUATION PROJETEE :

COUPE EE
COUPE JJ

DATE DATUM	ECH. SCH.	SURF. OPP.	DES. GETE.	IND.	
04-04-2024	1/100		CK	A B	**2201 PU 10**